ПЕЩЕРЫ КАК ОБЪЕКТЫ ИСТОРИИ И КУЛЬТУРЫ

МЕЖДУНАРОДНЫЙ НАУЧНЫЙ ФОРУМ

ДИВНОГОРЬЕ • ВОРОНЕЖ • РОССИЯ • 19-22 АПРЕЛЯ 2016

ОРГАНИЗАТОРЫ

ТЕМАТИКА

ПРОГРАММА

УЧАСТНИКАМ

ЭКСКУРСИИ

ПЕРВЫЙ ЦИРКУЛЯР

МЕЖДУНАРОДНЫЙ СОЮЗ СПЕЛЕОЛОГОВ (UIS)

МЕЖДУНАРОДНЫЙ ГЕОГРАФИЧЕСКИЙ СОЮЗ (IGU)

ИНСТИТУТ ГЕОГРАФИИ РОССИЙСКОЙ АКАДЕМИИ НАУК

ВОРОНЕЖСКИЙ ГОСУДАРСТВЕННЫЙ УНИВЕРСИТЕТ

ВОРОНЕЖСКАЯ МИТРОПОЛИЯ РУССКОЙ ПРАВОСЛАВНОЙ ЦЕРКВИ

РУССКОЕ ГЕОГРАФИЧЕСКОЕ ОБЩЕСТВО

РУССКОЕ ОБЩЕСТВО СПЕЛЕСТОЛОГИЧЕСКИХ ИССЛЕДОВАНИЙ

ДЕПАРТАМЕНТ КУЛЬТУРЫ ВОРОНЕЖСКОЙ ОБЛАСТИ

ПРИРОДНЫЙ, АРХИТЕКТУРНО-АРХЕОЛОГИЧЕСКИЙ МУЗЕЙ-ЗАПОВЕДНИК «ДИВНОГОРЬЕ»

ПАРТНЕРЫ

ГОСУДАРСТВЕННЫЙ АРХЕОЛОГИЧЕСКИЙ МУЗЕЙ-ЗАПОВЕДНИК «КОСТЕНКИ»

ОСТРОГОЖСКИЙ ИСТОРИКО-ХУДОЖЕСТВЕННЫЙ МУЗЕЙ им. И.Н. КРАМСКОГО

ИНФОРМАЦИОННЫЕ ПАРТНЕРЫ

РИА ВОРОНЕЖ ВОРОНЕЖСКИЙ КУРЬЕР
ВОРОНЕЖСКИЙ ТЕЛЕГРАФ ВРЕМЯ КУЛЬТУРЫ

РИА Воронеж riavrn.ru · Воронежский курьер · Воронежский Телеграфъ · Время Культуры

ОРГАНИЗАТОРЫ

Задача форума - обмен опытом в сфере исследований и охраны подземных объектов: естественных пещер, подземных архитектурных сооружений, старинных горных выработок

Основная тематика:

Пещеры, связанные с историческими событиями;

Искусственные пещеры как объекты культурного наследия (подземные архитектурные сооружения, горные выработки);

Наскальная живопись и пещерные граффити;

Сакральные комплексы в естественных и искусственных пещерах (христианские, мусульманские, буддистские, языческие и пр.);

Представление о подземном пространстве в культуре разных народов, его значение и мифологизация;

Подземное пространство в древней литературе (до XVIII в. включительно);

Исторические городские и военные подземные сооружения;

Проблемы охраны пещер и связанные с ней прикладные исследования;

Музеефикация пещер: технические, этические и юридические аспекты

ТЕМАТИКА

ПРЕДВАРИТЕЛЬНАЯ ПРОГРАММА ФОРУМА

16-17 апреля	*Экскурсии (см. страницу "Экскурсии")*
19 апреля	Воронеж. Открытие форума. Доклады. Вечерняя экскурсия по городу
20 апреля	Трансфер в МЗ "Дивногорье" Экскурсия в МЗ "Костенки", Острогожский музей им. И.Н. Крамского. Расселение в Дивногорье. Вечерняя экскурсия в пещерный комплекс Больших Див
21 апреля	Доклады участников. Открытие фотовыставок. Вечерняя экскурсия в пещерный комплекс Малых Див. Прогулка по памятникам музея-заповедника
22 апреля	Выездная экскурсия в Костомаровский пещерный комплекс. Трапеза в монастыре. Экскурсия в Белогорский пещерный комплекс. Заключительная сессия. Банкет
23-24 апреля	*Экскурсии (см. страницу "Экскурсии")*

Внимание! В программу могут быть внесены изменения. Более точная информация будет представлена во втором циркуляре.

Для участия в форуме необходимо заполнить регистрационную форму и выслать её **до 20 октября 2015 г.** электронной почтой в адрес Оргкомитета. Форму можно заполнить онлайн на странице конференции: http://www.divnogor.ru/konf2016

КАТЕГОРИИ УЧАСТИЯ И СТОИМОСТЬ

Полноправное	Пакет участника (+сборник), кофе-брейки, трансфер Воронеж-Дивногорье, транспорт на период выездных экскурсий	**2500 руб.**
Студент Аспирант		**1900 руб.**
Заочное	Сборник (без учета пересылки)	**550 руб.**
Слушатель (первый день)	———	———

РЕКВИЗИТЫ ДЛЯ ОПЛАТЫ

Внимание! Регистрационный взнос участника необходимо оплатить **до 20 декабря 2015 г.** (обязательно для публикующихся), либо при регистрации перед началом форума.
Название: Государственное бюджетное учреждение культуры Воронежской области Природный, архитектурно-археологический музей-заповедник «Дивногорье»
ИНН 3614001971 / КПП 366401001
Р/счет № 4060 1810 8200 7300 0001 в Отделение Воронеж
КБК 86508011110059000130
Л/счет 026 050 159 Департамент финансов Воронежской области
БИК 042007001
Назначение платежа: «Организационный взнос за участие в международном форуме Пещеры как объекты истории и культуры»

УЧАСТНИКАМ - РЕГИСТРАЦИЯ

К началу форума планируется издание сборника материалов. Крайний срок подачи материалов: **20 декабря 2015 г.** От одного участника принимается не более двух докладов (от заочного - не более одного). Статьи должны соответствовать предложенным ниже требованиям оформления, в противном случае могут быть отклонены Оргкомитетом.

ТРЕБОВАНИЯ ОФОРМЛЕНИЯ СТАТЬИ

Объем до 10 стр. Тип файла: документ Word (*.doc). Шрифт Times New Roman; кегль 14; межстрочный интервал полуторный. Все поля 2 см

Образец оформление заголовка:

С.М. Баранов
Русское Географическое общество, Челябинск

«СВЯТЫЕ ПЕЩЕРЫ» НА ТЕРРИТОРИИ ЧЕЛЯБИНСКОЙ ОБЛАСТИ (ОПЫТ И РЕЗУЛЬТАТЫ ЛИТЕРАТУРНО-ИСТОРИЧЕСКИХ ИЗЫСКАНИЙ)

S.M. Baranov
Russian geographic society, Chelyabinsk

“HOLY CAVES” IN CHELYABINSK REGION (EXPERIENCE AND RESULTS OF LITERATURE AND HISTORICAL SURVEY)

После заголовка помещается краткая английская аннотация статьи (не более 200 слов). Ссылки на литературу печатаются внутри статьи в квадратных скобках после цитаты. Примеры: [Цыбин, 2001. С. 121] , [Винников, Афанасьев, 1991. С. 56; Толочко, 1999].

Оформление списка литературы:

ЛИТЕРАТУРА

Антонова Н.А. Стратегии и тактики педагогического дискурса // Проблемы речевой коммуникации: межвуз. сб. науч. тр. / под ред. М.А. Кормилицыной, О.Б. Сиротининой. Саратов: Изд-во Сарат. ун-та, 2007. Вып. 7. С. 230-236.

Борхес Х.Л. Страшный сон // Письмена Бога: сборник. М.: Республика, 1992. 510 с. [Электронный ресурс]. URL: http://literature.gothic.ru/articles/nightmare.htm (дата обращения: 20.05.2008).

Обломский А.М. Днепровское лесостепное Левобережье в позднеримское и гуннское время (сер. III перв. пол. V в. н.э.). М.: Наука, 2002. 255 с.

Иллюстрации и подписи к ним присылаются отдельными файлами. Формат иллюстраций - jpg, разрешение 300 dpi.

ТРЕБОВАНИЯ К ПОСТЕРАМ

Постеры изготавливаются самими участниками. Тема постера должна соответствовать теме доклада. Размер: 70x100 см. Шрифт Times New Roman, кегль не менее 18. В верхней части листа размещается: полное название доклада, Ф.И.О. авторов и название организации на русском и англ. языке. Фотографии и схемы необходимо снабдить подписями и ссылками на авторов.

УЧАСТНИКАМ - ОФОРМЛЕНИЕ ДОКЛАДОВ

ВАЖНЫЕ ДАТЫ

20 октября 2015 г. - крайний срок подачи заявки на участие в Форуме. Необходимо выслать в адрес Оргкомитета заполненную рег. форму участника (или заполнить ее на странице мероприятия)

20 декабря 2015 г. - крайний срок оплаты оргвзноса для публикующихся участников

20 декабря 2015 г. - крайний срок подачи материалов в сборник

1 февраля 2016 г. - публикация Второго циркуляра

20 марта 2016 г. - крайний срок записи на индивидуальные экскурсии (подробная информация будет во Втором циркуляре)

16-17 апреля 2016 г. - индивидуальные экскурсии

19-22 апреля 2016 г. - Форум

23-24 апреля 2016 г. - индивидуальные экскурсии

Внимание! Об изменениях и дополнениях Оргкомитет будет сообщать в отдельных информационных письмах.

СЕКРЕТАРИАТ

Для корреспонденции и заявок используйте следующие адреса:

Кондратьева Софья Константиновна
(ответственный секретарь)
kosofia@yandex.ru; тел. +79036518872

Адрес дирекции МЗ Дивногорье в Воронеже:
394030, г. Воронеж, ул. Кольцовская д.56 а,
тел. (473) 220-52-97, div-vrn@mail.ru

Официальная страница мероприятия:
http://www.divnogor.ru/konf2016

УЧАСТНИКАМ - СЕКРЕТАРИАТ

В городе Воронеже участники форума размещаются в гостинице Азимут (Брно). Стоимость номеров на апрель 2015 года составляет за сутки: 1-местный номер - от 1500 руб., 2-местный - от 2000 руб. Об условиях бронирования будет сообщено позже. Питание участников в Воронеже самостоятельное.

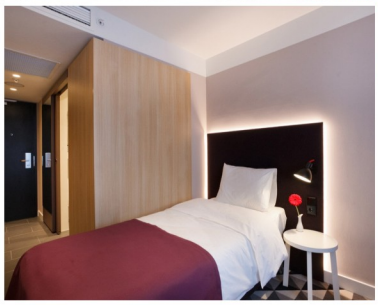
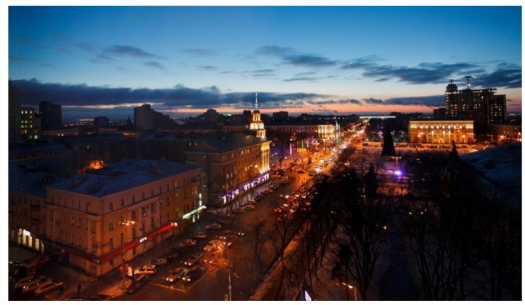

С 20 апреля участники форума размещаются в гостиничном комплексе МЗ “Дивногорье”. Формы расселения:
- бесплатная (3-5-местные номера-квартиры, с туалетом, ванной, отдельной кухней, балконом);
- платная (частная гостиница, 1-2-местные номера).

Питание централизованное. Вблизи имеется магазин.

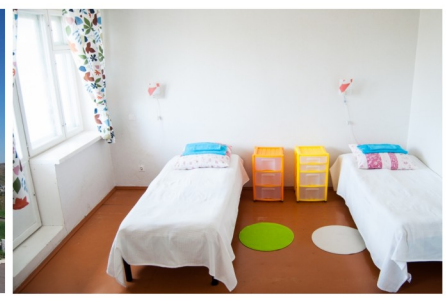

Внимание! Количество бесплатных мест ограничено - их распределение будет осуществляться по мере поступления заявок участников.

УЧАСТНИКАМ - РАЗМЕЩЕНИЕ

На период проведения форума запланирована широкая экскурсионная программа, состоящая из двух частей - общая и индивидуальная

ОБЩАЯ ПРОГРАММА

Пешеходная экскурсия по исторической части города Воронежа.
Музей-заповедник «Костенки». Крупнейшее в России место сосредоточения стоянок древнего человека эпохи верхнего палеолита (50 до 20 тыс. лет н.). Здесь открыто свыше 60 стоянок. Здание музея построено над одной из них.
Острогожский историко-художественный музей имени И.Н. Крамского. Музей расположен в здании бывшей пожарной части с 20-метровой каланчой. Уникальность его экспозиции заключается в собрании подлинных работ известных русских художников XIX-нач.XX вв.: И.Н. Крамского, В.Д. Поленова, И.Е. Репина, И.К. Айвазовского, А.И. Куинджи, И.И. Шишкина и др.

Пещерный комплекс в Больших Дивах. Комплекс занимает два яруса. На нижнем ярусе при входе в пещерную церковь находится почитаемая Сицилийская икона Божьей Матери.
Пещерный комплекс в Малых Дивах. Самый крупный комплекс Дивногорской группы. Рядом - фрагменты древних скальных помещений.
Экскурсия по историческим и природным памятникам МЗ «Дивногорья».
Костомаровский пещерный комплекс. Включает в себя пять пещер с тремя подземными храмами. Расположен на территории женского монастыря.
Белогорский пещерный комплекс. Одна из крупнейших культовых пещер Восточной Европы - лабиринт галереи и помещений амплитудой 60 метров. Рядом расположен рукотворный колодец глубиной 80 метров.

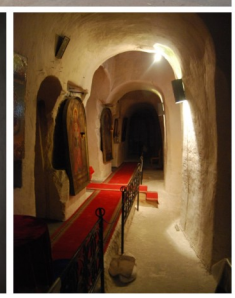

ЭКСКУРСИИ - ОБЩАЯ ПРОГРАММА

Индивидуальные экскурсии будут организованы в период **16-17 апреля** и **23-24 апреля**. Подробная программа, стоимость участия и информация о необходимом снаряжении будут опубликованы во втором циркуляре. В этот период участники проживают в гостиничном комплексе Дивногорья.

ОБЪЕКТЫ ИНДИВИДУАЛЬНОЙ ПРОГРАММЫ

Калачеевский пещерный комплекс. Один из крупнейших и наиболее загадочных в Восточной Европе. О времени сооружения комплекса данных нет. Включает в себя галереи, два подземных храма, часовни, помещения неясного назначения, винтовую лестницу, приводящую на второй и третий ярус.

Колыбелкинский пещерный комплекс. Состоит из двух частей. Имеет подземный храм, систему галерей и помещений на нескольких ярусах.

Селявнинский пещерный комплекс и пещера Ульяны. Хорошо сохранились и изобилуют различными малыми архитектурными формами и старинными граффити.

Шатрищегорский пещерный комплекс. Расположен внутри огромного мелового останца Шатрище. Рядом находится пещера Малая Шатрищегорская.

Лискинские выработки мела. Комплекс выработок с уникальной морфологией - разработка велась путем выскребания мела, в результате чего возникли причудливые системы округлых камер на разных ярусах.

Валуйский пещерный комплекс. Находится в Белгородской области. Состоит из галерей и помещений, в том числе бывшей подземной церкви.

Холковский пещерный комплекс. Находится в Белгородской области. Включает в себя две пещеры с подземным храмом и хозяйственную выработку.

ЭКСКУРСИИ - ИНДИВИДУАЛЬНАЯ ПРОГРАММА

Воронеж – один из крупнейших городов европейской части России, расположенный в пятистах километрах к югу от Москвы. Основан как город-крепость в 1586 году для защиты южных границ русского государства на высоком правом берегу одноименной реки. В конце XVII в. в Воронеже царем Петром I было развернуто военное кораблестроение. Здесь был спущен на воду первый линейный корабль Российского военно-морского флота «Гото Предестинация». Сегодня это крупный промышленный, культурный и богатый своим историческим и литературным прошлым город. Множество зданий Воронежа заслуживают внимания благодаря своей архитектуре, хотя город сильно пострадал в годы Великой Отечественной войны. Исторический центр со старинными церквями, необычными памятниками, парками, музеями и театрами является визитной карточкой города.

В Воронеже проживает более миллиона человек. Город широко известен как научный и образовательный центр – в нем действует более 30 вузов, более десятка научно-исследовательских институтов. Воронеж – крупный транспортный узел. Через него проходит федеральная трасса М4 «Дон», железнодорожная ветка, имеется международный аэропорт.

Воронеж расположен в зоне умеренного климата. Средняя температура апреля составляет +14°С. Во второй половине апреля температура может достигать +20°С, возможны небольшие осадки. В это время город преображается и становится особенно красивым – появляется листва, зацветают деревья и кустарники.

ВОРОНЕЖ

«Дивногорье» – природный, архитектурно-археологический музей-заповедник, расположенный на юго-востоке Среднерусской возвышенности, на юге лесостепной зоны в Лискинском районе Воронежской области. Основан в 1991 году. Это уникальный музей под открытым небом, где соседствуют меловые останцы-дивы, тысячелетние археологические древности, живописные ландшафты, великолепие и простор цветущей степи с реликтовыми и эндемичными растениями и животными и, конечно, известные дивногорские пещеры. Всего в Дивногорье изучено шесть культовых пещер и пещерных комплексов. Все они вырублены в меловом массиве правобережья рек Тихая Сосна и Дон на участке протяженностью 8 километров. Длина самой маленькой пещеры составляет всего 27 метров, а самой крупной 351 метр. Время появления первых дивногорских пещер неизвестно. Основные работы по их созданию проводились силой монастырей и местных жителей в период XVII – XIX вв. Пещерные комплексы включают в себя пещерные церкви и часовни, хозяйственно-бытовые помещения, кельи, склепы, протяженные галереи. Комплексам характерна ярусность, ярче всего выраженная в пещере горы Шатрище, где подземный ход спиралью уходит на глубину 30 метров. Комплекс в Больших Дивах полностью отреставрирован и оборудован современным освещением. В комплексе Малых Див отреставрирована храмовая часть. Дивногорье также богато геоморфологическими памятниками - здесь можно увидеть меловые останцы, памятник природы - меловой каньон и многое другое.

ДИВНОГОРЬЕ